

Dossiers médicaux

- Fichier patients complet
- Anamnèse
- Gestion des doublons
- Correspondance
- Base de données des médecins
- Paramètres personnalisés
- Mailing médecins

Examens

- Saisie rapide des cas dès l'entrée de l'échantillon
- Génération des codes-barres pour les flacons et pour le dossier
- Gestion des stocks de lames et blocs, suivi avec codes-barres
- Gestion automatisée des examens complémentaires par provenance
- Proposition de déclenchement des examens HPV
- Dispatching des analyses selon agenda des pathologistes
- Rapports sous Word avec possibilité de saisir les diagnostics sans quitter le rapport
- Gestion des versions des rapports
- Saisie décentralisée des dictées macro et microscopiques
- Gestion des pools secrétaires pour les dictées
- Signature électronique des rapports avec visualisation des documents
- Affectation automatique par médecin des cas à traiter et à signer
- Expédition automatisée des rapports par Mail et/ou Fax sécurisé et/ou courrier selon le choix du médecin
- Correspondance avec les différents intervenants
- Relevé périodique des examens positifs pour le registre des tumeurs

Facturation

- Facturation complète selon Tarmed
- Gestion automatique des quotations des examens
- Gestion des retours de factures
- Prise en charge des doubles paiements
- Rappels

Statistiques

- Statistiques des lames et des blocs traités
- Statistiques des examens en cours, à effectuer
- Statistiques des cas positifs
- Statistiques globales et détaillées des examens
- Chiffre d'affaires par médecin/prescripteur/secteur
- Statistiques des activités par collaborateur
- Statistiques multicritères des examens

WINLAB

Gestion de production d'analyses Cytologiques et Pathologiques

WINLAB est une application de gestion de production complète d'analyses médicales dans un laboratoire.

Elle permet la gestion complète d'un laboratoire d'analyses depuis l'entrée du prélèvement jusqu'à l'édition de la facture.

Elle est entièrement intégrée aux autres applications de l'ERP AGORA, à savoir, gestion des débiteurs, fournisseurs, comptabilité générale et analytique, salaires et personnel.

La gestion comptable et la bureautique intégrées incluant le courrier électronique et le Fax permettent de gagner en efficacité et en productivité

Fiche Patient

La fiche patient permet d'avoir sur une même fenêtre toutes les informations concernant un patient. Les données administratives, les antécédents (anamnèse), la correspondance et l'état des factures.

Fiche Médecin

La fiche médecin, permet également de gérer sur une même fenêtre les données administratives et la correspondance avec les médecins.

Gestion des analyses

La gestion des analyses aussi bien cytologique qu'histologique se fait également à l'aide d'un programme unique séparé en plusieurs onglets.

- **Onglet « Saisie »** concerne les données administratives, le médecin prescripteur et les médecins en copie, les types de provenance à analyser.
- **Onglet « CR HS »** ou **« CR CY »** contient les données des rapports, les résultats (diagnostics) des examens ainsi que la récolte automatique des informations concernant les intervenants dans le dossier (pathologistes macro et micro, secrétaires macro et micro)
- **Onglets « Compléments »** permet de déclencher soit automatiquement soit manuellement les analyses complémentaires à effectuer (colorations, immunologie, coupé plus loin, etc.)
- **Onglet « Lames et blocs »** concerne la saisie des flacons, prélèvements, blocs et/ou lames. Dans cet onglet on trouvera également les dictées macro et micro à saisie électroniquement ou à réécouter.
- **Onglet « Antér. résumé »** permet de visualiser toute l'anamnèse du patient, ces examens antérieurs avec une prévisualisation rapide des rapports saisis à l'aide de Word.
- **Onglet « Antér. détail »** montre de manière détaillée tous les examens du patient en indiquant le médecin prescripteur, les intervenants, les prélèvements, les résultats etc.
- **Onglet « Consultation »** permet de saisir les données des consultations externes, ex tempos en vue de les inclure dans la facture finale.
- **Onglet « Facture »** permet de connaître l'état de la facture du dossier, numéro, date paiement, rappel, etc.

Un produit :

Le masque d'écran ci-dessous représente l'onglet « Lames et blocs » dans le programme de gestion des examens ci-dessus. La dictée est pilotable soit par les boutons du recorder soit par un pédalier à 3 touches ce qui peut être très utile lorsque les mains sont posées sur le microscope

Recherche des examens

La recherche des examens est multi-critères.

Statistiques

Les programmes de statistique sont nombreux et sont un outil important aussi bien pour les gestionnaires que pour les pathologistes. Ils permettent de connaître l'activité et la recherche de cas médicaux particuliers

Archivage lames et blocs

Vous trouverez dans Agora de nombreux outils et il est impossible de tous les citer dans ce document Parmi-eux, vous trouvez une gestion d'archivage des lames et blocs.

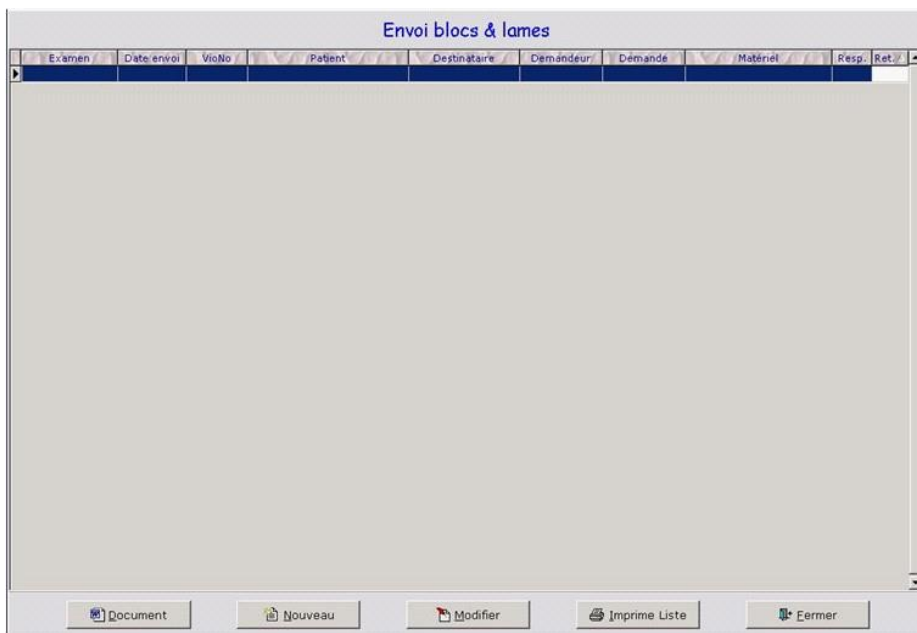

Le bouton « Nouveau » ou « Modifier » présente l'écran suivant :

Matériel	Quantité
Bloc	
Lame	
Prélèvement	
Tube	
Peau	
Sang	
Autre	